Trilce
ACADEMIA

Economía

LA EMPRESA

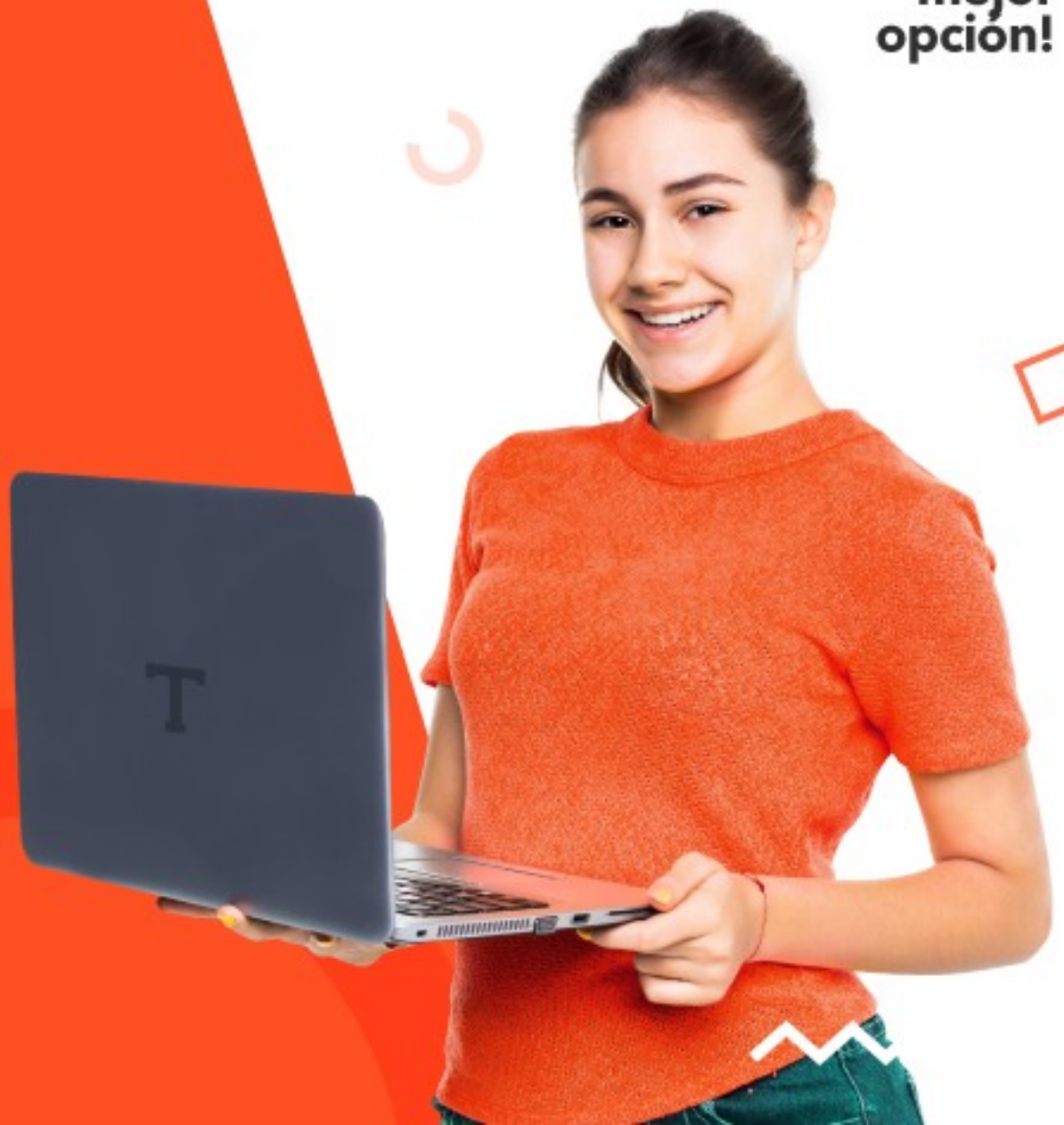

DEFINICIÓN:

Es la unidad de producción o agente económico encargado de juntar o combinar los factores productivos para crear bienes y servicios.

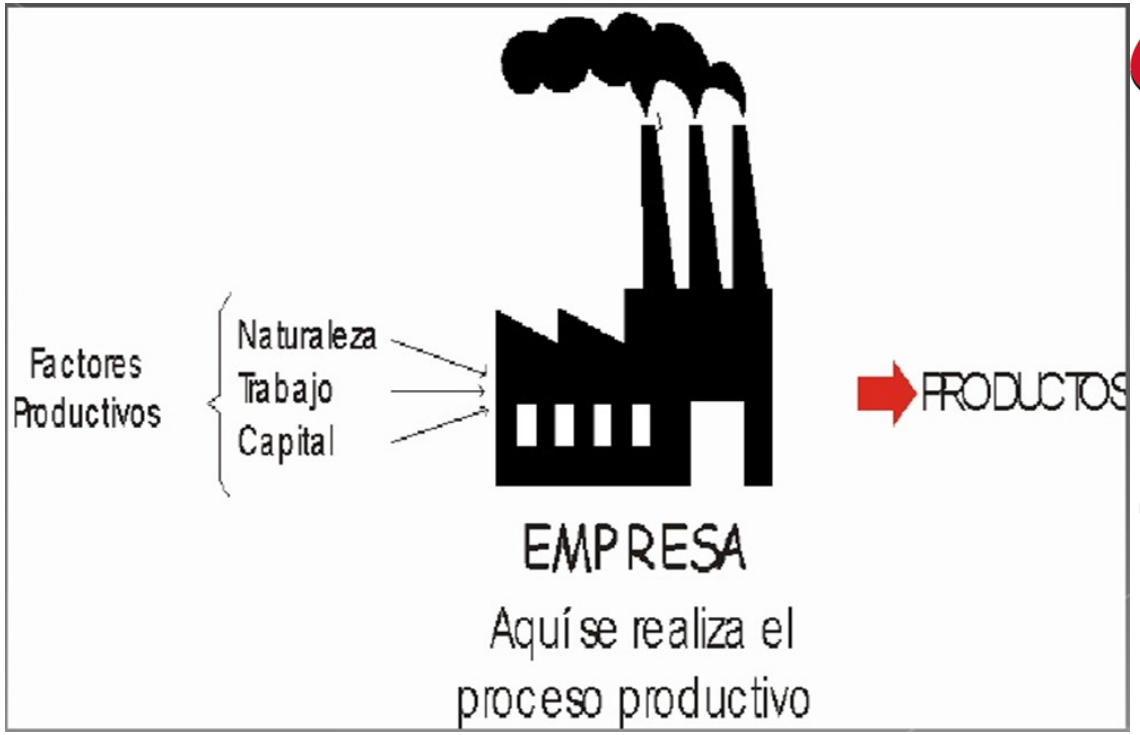

FINES:

FIN ECONÓMICO

Producción de bienes y servicios

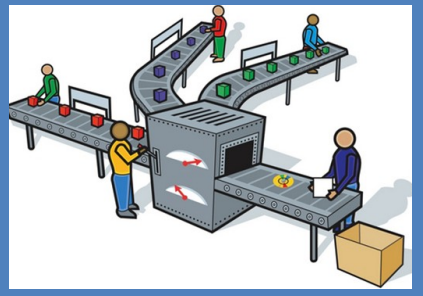

FIN COMERCIAL

Intercambio de los bienes y servicios

FIN LUCRATIVO

Obtener ganancias

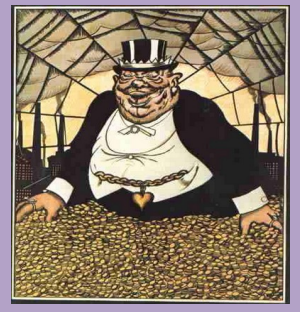

CLASIFICACIÓN:

SEGÚN EL PROPIETARIO

EMPRESA PÚBLICA	EMPRESA PRIVADA	EMPRESA MIXTA
• El capital pertenece únicamente al Estado. • No tiene fin lucrativo. Ejemplo: SEDAPAL, ENACO, etc.	• El capital pertenece únicamente a particulares o privados (no pertenece al Estado) • Tiene un fin lucrativo Ejemplo: ENEL, GLORIA, BCP, etc.	• El capital pertenece al Estado y a Privados. • Tiene fin lucrativo. Ejemplo: PETROPERÚ, ETC.

SEGÚN EL TAMAÑO

Por el número de trabajadores:

MICRO EMPRESA	PEQUEÑA EMPRESA	MEDIANA EMPRESA	GRAN EMPRESA
0 < MI ≤ 10	10< PE ≤ 50	50 < ME ≤ 250	250 < GR ≤ A más

Por el número de ventas anuales :

MICRO EMPRESA	PEQUEÑA EMPRESA	MEDIANA EMPRESA	GRAN EMPRESA
0 < MI ≤ 150 UIT	150< PE ≤ 1700	1700 < ME ≤ 2300	2300 < GR ≤ A más

Unidad Impositiva Tributaria (UIT): **S/ 5.350** Es el valor de referencial, para determinar multas, impuestos y clasificaciones.

- Determinado por el MEF.
- Mediante Decreto Supremo.

FACTOR

EMPRESAS INDIVIDUALES

Empresa Unipersonal	Empresa Individual de Responsabilidad Limitada (E.I.R.L.)
• Tiene un solo dueño. • El dueño tiene responsabilidad ilimitada (Responde por las obligaciones de la empresa, hasta con sus propios bienes). • Ejer ías, etc.	• Tiene un solo dueño. • Tiene responsabilidad limitada (Solo responde por el capital aportado en la empresa) No afecta a sus bienes. • La razón social lleva su nombre del dueño y al final: **E.I.R.L.** Ejemplo: Las bodegas, las boticas, ferr

La empresa unipersonal, es la persona natural que realiza actividad empresarial, sin constituir una persona jurídica distinta.

Las EIRL. Las EIRL, son empresas constituidas y formadas por una sola persona, pero que adquiere una personería jurídica distinta e independiente de la de

Trilce ACADEMIA

CLASIFICACIÓN:

SOCIEDADES MERCANTILES

Sociedad Colectivas

- Tienen de dos a más socios.
- Los socios son conocidos (Amigos, familiares, etc.)
- Los socios tiene responsabilidad ilimitada

Empresas en Comanditas

- Existes dos tipos de socios:
- La razón social lleva el nombre de uno o más socios colectivos y al final: **S. en C.**

SOCIOS COLECTIVOS	SOCIOS COMANDITARIOS
• Aportan trabajo • Tienen responsabilidad ilimitada	• Solo aportan capital • Tienen responsabilidad limitada

Sociedad de Responsabilidad Limitada

- El número de socios: Máximo 20
- Todos los socios tienen responsabilidad limitada.
- Todos los socios aportan el capital por igual.
- La razón social lleva cualquier nombre. Ejemplo: **XX S.R.L.**

Sociedad Civil

Según la Ley General de Sociedades, la sociedad civil es una entidad que se constituye para un fin común de carácter económico a través del ejercicio personal de una profesión, oficio o actividad.

Trilce ACADEMIA

Sociedad Anónima Cerrada (S.A.C)
• El número de socios: Máximo 20 • El capital de la empresa se divide en acciones. • Los socios tienen diferentes cantidades de acciones. • Los socios tienen responsabilidad limitada. Las acciones no se pueden vender en el Mercado de Valores. • La razón social lleva cualquier nombre y al final S.A.C. Ejemplo: **XX S.A.C.**

Sociedad Anónima Abierta (S.A.A)
• El número de socios: Mínimo 750 • El capital de la empresa se divide en acciones (Alícuota del capital) • Los socios tienen responsabilidad limitada. • Las acciones deben estar inscritas en la SMV y se pueden vender en el Mercado de Valores. • La razón social lleva cualquier nombre y al final S.A.A. Ejemplo: **XX S.A.A.**

Trilce ACADEMIA

PRÁCTICA:

01.- Si una empresa observa que se su nivel de ventas se incrementó en el 10%, sin tener mejoras en su rentabilidad, evidencia que cumplió:

a) Su fin comercial
b) Su fin lucrativo
c) Su fin social
d) Su fin económico
e) Su fin legal

02.- Es aquella empresa cuyos socios tienen diferentes responsabilidades.

f) Sociedad anónima
g) Sociedad colectiva
h) Sociedad en comandita
i) Sociedad de Responsabilidad Limitada
j) Sociedad anónima abierta

Trilce ACADEMIA

Trilce

ACADEMIA

MEJOR PREPARACIÓN A MENOR PRECIO